



HOLLY POWER PLANT DECOMMISSIONING PROGRESS REPORT

Informe de Avances del Desmantelamiento de la Planta Eléctrica Holly

FASE FINAL DE DESMANTELAMIENTO DE LA PLANTA HOLLY

El contratista de Austin Energy, Gruene Environmental ha realizado importantes avances como el final de las actividades de clausura en la planta de energía Holly.

- La mayoría de las demoliciones de concreto alrededor del antiguo edificio del generador se ha completado. Las barras de refuerzo de acero están siendo retiradas para su reciclado, mientras que el concreto será aplastado en el sitio y se utiliza como material de relleno.
- El rompimiento de concreto comenzará después del 20 de septiembre, y tendrá una duración de 2 o 3 días. Aunque el proceso de rompimiento es ruidosa, la reutilización del concreto en el sitio evitará aproximadamente otros 90 viajes de camión dentro y fuera del sitio.
- Los camiones seguirán transportando material de la planta durante todo el proceso de remoción (consulte el mapa de ruta de camiones).

El contratista, Gruene Environmental ha comenzado la limpieza de suelo en sitio futuro de la Ciudad del Departamento de Parques y Recreaciones de Austin. De conformidad con el plan de saneamiento aprobado por TCEQ, el suelo de algunas zonas de la planta será excavado y transportado a un vertedero. Una vez que las pruebas han comprobado que una zona reúne los requisitos de la TCEQ, esa zona será rellenada con suelo limpio.

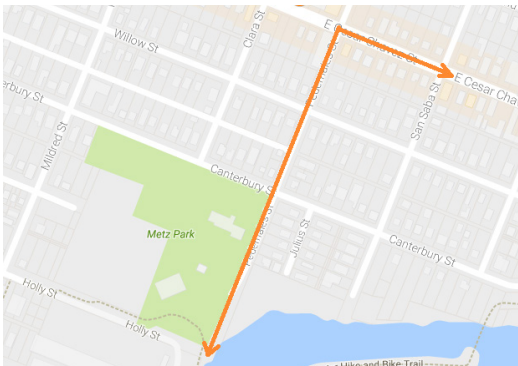

FINAL PHASE OF HOLLY DECOMMISSIONING UNDERWAY

Austin Energy's decommissioning contractor, Gruene Environmental, has made significant progress as the final decommissioning activities at the Holly Power Plant site ramp up.

- Most of the concrete demolition around the old turbine generator building has been completed. The steel reinforcement bars are being removed for recycling, while the concrete will be crushed on site and used as fill material.
- Concrete crushing will begin after September 20, and will last 2 or 3 days. Although the crushing process is noisy, the reuse of the concrete on site will avoid approximately 90 additional truck trips in and out of the site.
- Trucks will continue to carry material from the Holly site until removal is complete (see map for truck route).
- Gruene Environmental has also begun soil cleanup on the future City of Austin Parks and Recreation Department portion of the site. In accordance with the TCEQ-approved cleanup plan, soil from some areas of the site will be excavated and disposed in a landfill. Once testing has verified that an area meets TCEQ requirements, that area will be back-filled with clean soil.

Trucks will access Holly via Pedernales Street and Cesar Chavez.

Los camiones tendrán acceso a la planta Holly a través de las calles Pedernales y César Chávez.



Austin Energy
 2401 Holly Street, Building X
 Austin, TX 78702

First Class
 US Postage
PAID
 Austin, TX
 Permit No. 500

SEPTEMBER / SEPTIEMBRE 2017 austinenergy.com



Reinforcement bars will be removed for recycling
 Las varillas de refuerzo se quitarán para el reciclaje

Concrete will be crushed on site, then removed
 El concreto será demolido en el sitio, luego se retira

HOLLY STREET COMMUNITY LIAISONS AND INFORMATION
PERSONAS Y GRUPOS DE ENLACE E INFORMACIÓN
ENTRE LA PLANTA ELÉCTRICA HOLLY Y LA COMUNIDAD

Eric Stager, Austin Energy Senior Environmental Scientist
 512-322-6226

- | | |
|--|---|
| Holly Committee/Comité Holly: | Bertha Marie Delgado
512-430-3783
mariedelgado267@yahoo.com |
| Gavino Fernandez:
razagavino1@grandecom.net | Carol Stall & Phil Thomas:
512-499-6151 |
| Lela E. Castro:
512-288-2258 | Anita Quintanilla:
quintanilla50@yahoo.com |
| Elisa Rendón Montoya:
elisarendon@gmail.com | Rebecca Turrubiate:
512-992-3305 |

Holly Committee Meeting set for October 17, 2017

Members of the Holly Committee will meet Tuesday, October 17 at 6:00 pm, at Metz Recreation Center, 2407 Canterbury Street. The purpose of the meeting is to discuss progress made on completing the project.

For more information, please contact Eric Stager, P.M.P., **512-322-6226**.

Reunión del Comité Holly será el octubre 17, 2017

Miembros del Comité Holly se reunirán el martes, octubre 15, a las 6:00 pm, en Metz Recreation Center, 2407 Canterbury Street. El propósito de la reunión es discutir los avances logrados para completar el proyecto.

Para más información, favor de contactar a Eric Stager, P.M.P., **512-322-6226**.